MUSIC - UNIVERSITY OF TORONTO
3 1761 10421631 2

Mil'man, Mark Vladimirovich
[TSveta zemli]
TSveta zemli

M
1604
M54
op-42

Марк Мильман

Цветы земли

Сюита для детского /или женского/ хора без сопровождения

LIBRARY
FEB 5 1970
UNIVERSITY OF TORONTO
M
1604
M54
op. 42

РАССВЕТ

Слова И. ХОЛИНА

Музыка М. МИЛЬМАНА

ор. 42

Быстро

*) Го-лу-бой рас-свет се-ет свет.

хор *mp*

го-лу-бой се-ет свет. Спят до-ма и са-
Бро-сил он горсть лу-

-ды, и ве-тла у во-ды. Спит и дуб, и оль-ха. В не-бе
-чей: на ле-сок, на ру-чей, на бу-гор, на мо-сток, на за-

спят об-ла-ка. Спит о-враг и по-ля... Е-ще спит вся зем-ля. Но
бор, на цве-ток, на ок-но, на кро-вать... Не по-ра ли вста-вать? Не

при-шел рас-свет
по-ра ли вста-вать?

1. 2.

при-шел рас-свет, рас-свет. Го-лу- // -вать?
по-ра ли вста-вать? вста-

ПЕРЕД ГРОЗОЙ

Быстро

mf

Вес-но-ю. Сту-ка
Со-бра-лись вес-но-ю ту-чи над по-ля-ми. Сту-ка-ли-ся

-ли-ся с хо-ду лба-ми.

с хо-ду друг о дру-га лба-ми. Друг о дру-га лба-ми. Друг о

*) 1-ая строфа должна исполняться *mp*, 2-ая *f*

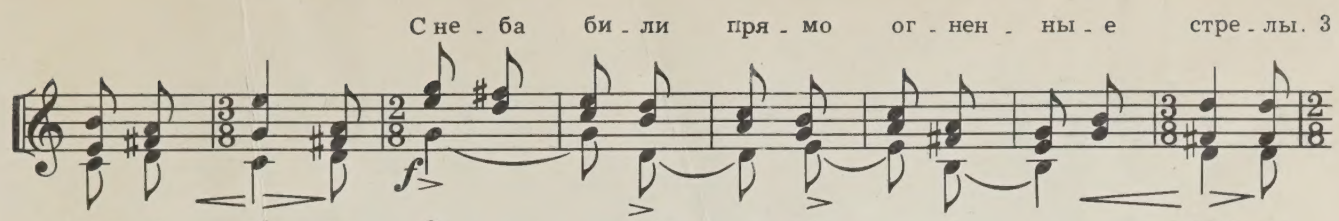

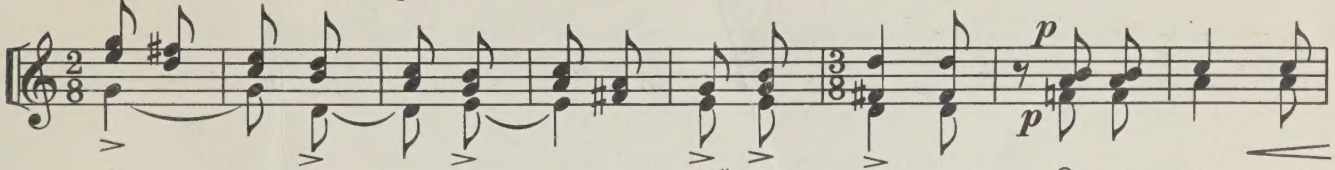

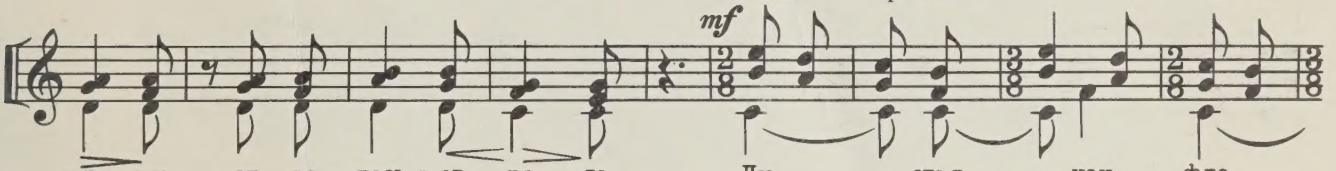

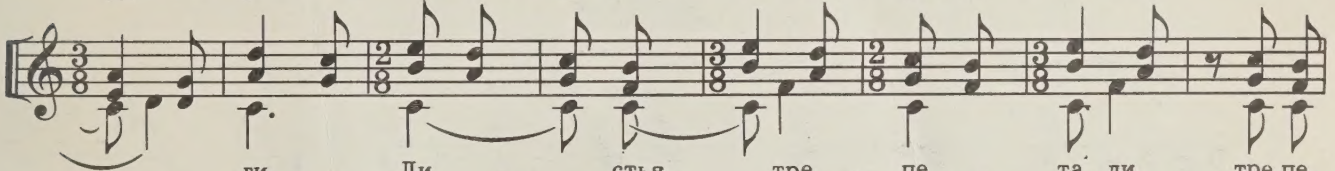

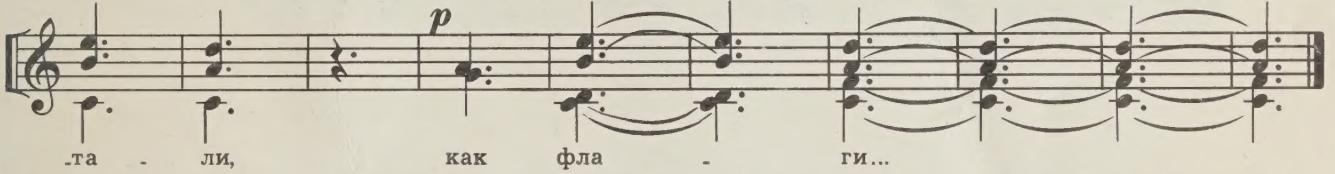

НА РЕКЕ

Оживленно

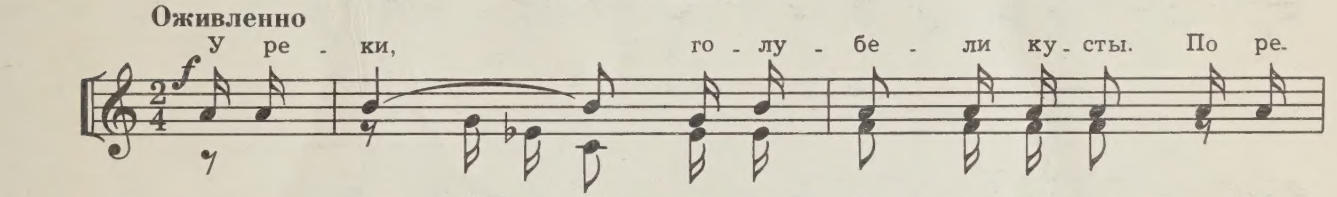

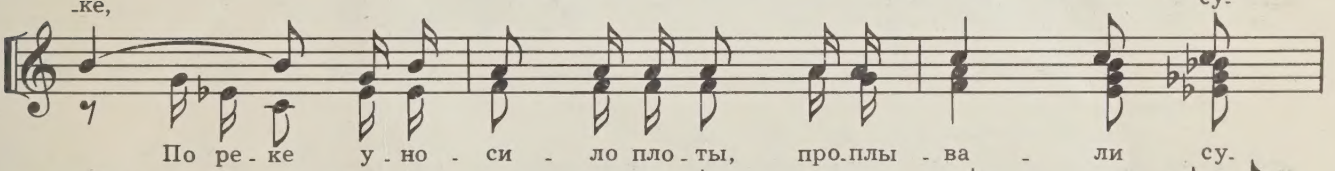

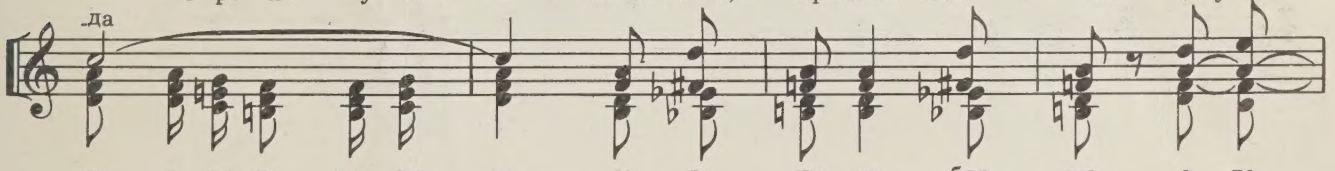

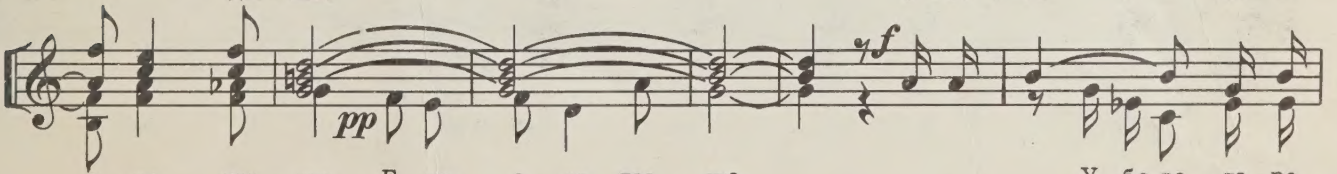

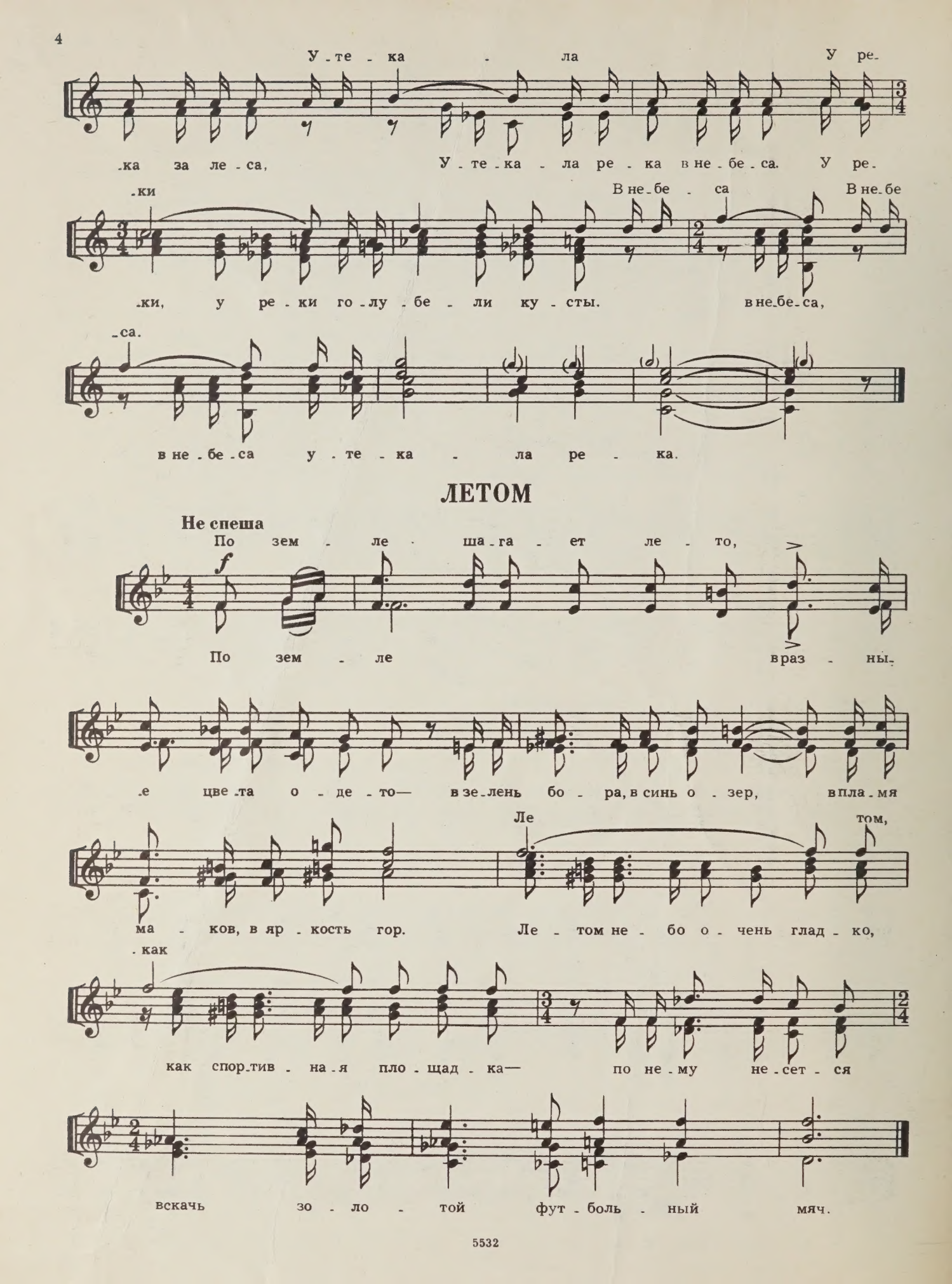
У-те-ка-ла У ре-
-ка за ле-са, У-те-ка-ла ре-ка в не-бе-са. У ре-
-ки
В не-бе-са В не-бе
-ки, у ре-ки го-лу-бе-ли ку-сты. в не-бе-са,
-са.
в не-бе-са у-те-ка-ла ре-ка.
ЛЕТОМ
Не спеша
По зем-ле ша-га-ет ле-то,
По зем-ле враз-ны-
-е цве-та о-де-то— в зе-лень бо-ра, в синь о-зер, впла-мя
Ле том,
ма-ков, в яр-кость гор. Ле-том не-бо о-чень глад-ко,
-как
как спор-тив-на-я пло-щад-ка— по не-му не-сет-ся
вскачь зо-ло-той фут-боль-ный мяч.

СУМЕРКИ

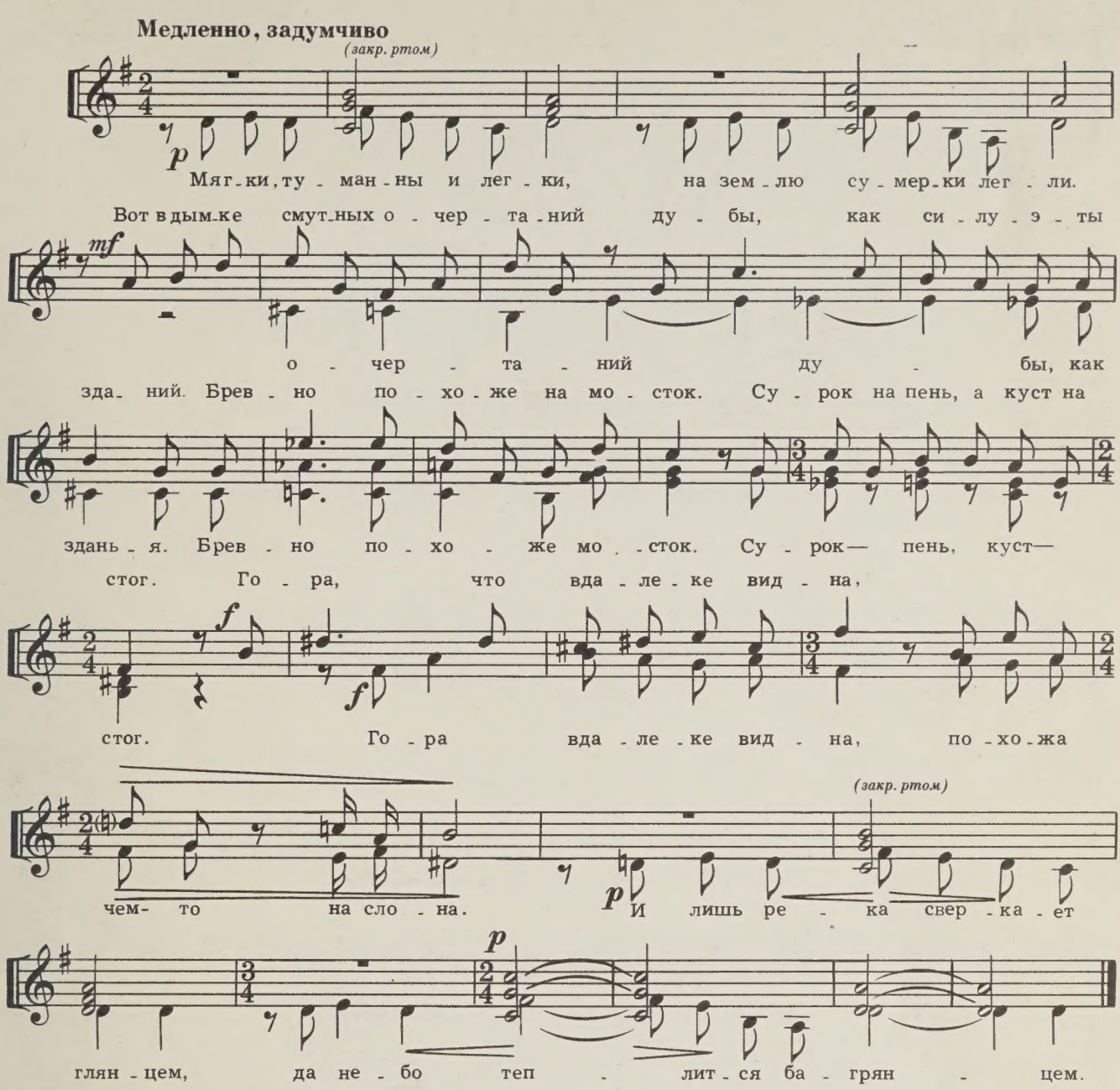

ОСЕННИЙ ДОМ

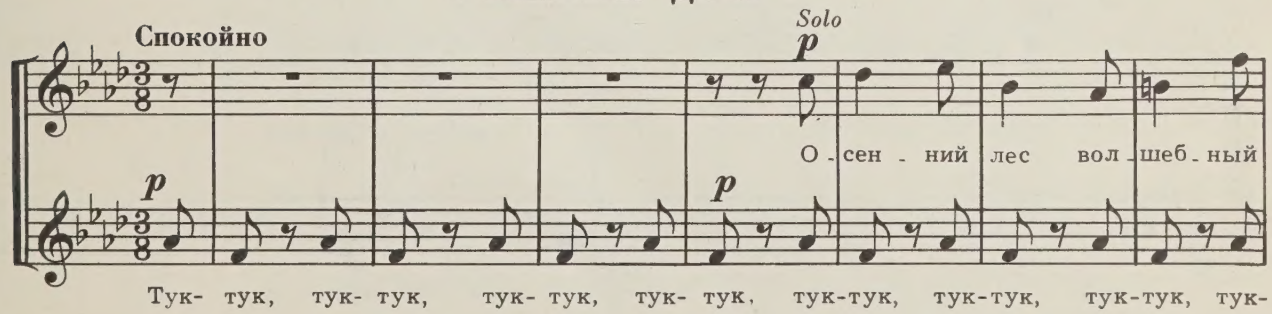

Все

дом в сво - ем у - бран - стве зо - ло - том. И дверь и ок - на,— все от-

-тук, тук - тук, тук- тук, тук-тук, тук- тук, тук- тук, тук-тук, тук-тук, тук-

mf *p*

кры - то. Пят - но— оль - ха и куст ра - ки - ты. У - ста - нешь, от - дох - ни на пне, си-

тук, тук- тук, тук - тук, тук - тук, тук - тук!

mf *p*

-ди в за - стыв - шей ти - ши - не.

Тук- тук, тук- тук, тук- тук, тук-

Solo

Все ти - хо о - се - нью во - круг, лишь дят - ла где- то слы - шен

-тук, тук- тук, тук- тук, тук- тук, тук- тук, тук-тук, тук- тук, тук- тук, тук-

Все

стук: Тук - тук, тук - тук, тук- тук, тук- тук

pp

-тук! тук - тук, тук - тук, тук-тук, тук - тук, тук - тук! тук - тук!

ХОДИТ МАРИНКА

Быстро

f

Хо - дит Ма - рин - ка в крас - ной ко - сын - ке. Крас-

-ны - е ко - сын - ки на - де - ли ря - бин - ки.

Бе - га - ет Ма - рин - ка в коф - точ - ке ли - ло - вой. И

И на и - вах коф - точ - ки ли - ло - ве - ют но - вы - е.

p

И

замедляя

И на и - вах коф - точ - ки ли - ло - ве - ют но - вы - е.

в темпе

А!

А

ff

Ма - шет Ма - рин - ка жел - тым пла - точ - ком. Ма - шет о-

-син - ка жел - тым лис - точ - ком. Жел - тым ли - сточ - ком. Жел-

-тым ли - сточ - ком! Ха! Ха! Ха! Ха! Ха! Ха! Ха! Ха!

11 к.

Индекс 9—8

МИЛЬМАН МАРК ВЛАДИМИРОВИЧ

ЦВЕТА ЗЕМЛИ

Редактор *Е. Адлер* Лит. редактор *Л. Вигура* Художник *И. Васильковский*
Худож. редактор *З. Тишина* Техн. редактор *В. Соловьева* Корректор *Д. Шевченко*

Подп. к печ. 14/IV-1969 г. Формат бумаги 60×90 1/8. Печ. л. 1,0. Уч.-изд. л. 1,0. Тираж 2500 экз. Изд. № 5532. Т. п. 68 г. № 317.
Зак. 1615. Цена 11 к. Бумага № 1

Издательство «Музыка», Москва, Неглинная, 14

Московская типография № 17 Главполиграфпрома Комитета по печати при Совете Министров СССР, ул. Щипок, 18

Printed in Soviet Union

M
1604
M54
op.42

Mil'man, Mark Vladimirovich
[TSveta zemli]
TSveta zemli

Music

PLEASE DO NOT REMOVE
CARDS OR SLIPS FROM THIS POCKET

UNIVERSITY OF TORONTO LIBRARY